



Explore, play and learn.

- ✓ 4 horas diárias de inglês
- ✓ Aprendizagem Baseada em Projetos
- ✓ Educação Socioemocional
- ✓ Estudo Dirigido



DO 1º AO 5º ANO





BILINGUISMO

POR QUE UM ENSINO BILÍNGUE FAZ A DIFERENÇA NA VIDA DO ALUNO?

O bilinguismo é mais que dominar uma segunda língua; significa aprender a pensar em dois idiomas. Muitos estudos apontam que crianças que aprendem duas línguas desde pequenos têm mais facilidade em desenvolver competências cognitivas, interpessoais e intrapessoais.

CONHEÇA O QI BLÍNGUE!

EXPLORAR, BRINCAR E APRENDER EM INGLÊS!

Agora o Ensino Fundamental I do Qi é Bilíngue, com um novo propósito: tornar nossos alunos, cidadãos globais, através de uma formação completa e imersiva com preço justo e qualidade.

O Ensino Fundamental I (1º ao 5º ano) do Qi é composto pelo **horário regular (1h de inglês) + horário contraturno com imersão em inglês (3h de inglês)**, juntos como um único produto, dando origem ao **Qi Bilíngue (4 horas diárias em inglês)**.

**NAS PRÓXIMAS PÁGINAS
VOCÊ CONHECERÁ MAIS
SOBRE O QI BILÍNGUE E
TUDO QUE
CONTEMPLARÁ O DIA A
DIA DO ALUNO:**



Explore, play and learn.



IMERSÃO EM INGLÊS



A **imersão em inglês, que é o nosso grande diferencial para 2023**, acontece antes ou após o horário regular, e proporciona que nossos alunos alcem e façam a higiene bucal já acompanhados por professores com formação na língua inglesa.

Na hora da imersão em inglês por projetos, os alunos são divididos em 3 grupos, conforme o seu nível de inglês, para isso é aplicado um **teste de nivelamento**, onde o resultado indica o nível de proficiência na língua: **Basic 1**, **Basic 2** ou **Basic 3**.

Em todo esse período a metodologia utilizada é a **Aprendizagem Baseada em Projetos** (PBL - Project Based Learning) onde os alunos têm um aprofundamento dos conteúdos trabalhados no horário regular, transformando teoria em prática, através de atividades lúdicas como: jogos, músicas, vídeos, contação de histórias, dramatizações, artesanato, construção de maquetes, culinária, práticas de corpo e movimento, entre outras atividades.

ESTUDO DIRIGIDO

Um outro diferencial do Qi Bilingue é o **estudo dirigido** que tem o objetivo de consolidar a aquisição de conhecimento do conteúdo visto no horário regular, atendendo as famílias que não dispõem do tempo necessário para a realização dessas tarefas.

Além disso, esse **reforço escolar** otimiza o tempo de estudos desse aluno, possibilitando que ele desfrute de um tempo com mais qualidade junto a sua família.



LUNCH TIME (ALMOÇO)



Diferente de 2022 onde o almoço era incluso no pacote, agora os alunos poderão **optar** por levar suas refeições de casa ou contratar o serviço na cantina da escola.

Semanalmente o **cardápio** será publicado no App Meu Qi. Além disso, o horário de almoço será adaptado para que seja realizado todo em **inglês**, reforçando nossa proposta bilíngue.



Programa
Raízes

EDUCAÇÃO SOCIOEMOCIONAL

Além das disciplinas regulares (Língua Portuguesa, Produção Textual, Matemática, Ciências, História e Geografia), nossos alunos têm 1 tempo semanal do **Programa Raízes** (disciplina socioemocional).

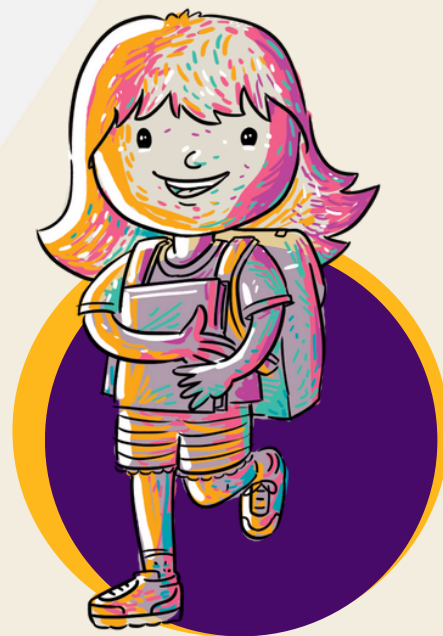

O Programa Raízes desenvolve competências como **cooperação, empatia e compreensão dos sentimentos**. Mais do que um programa socioemocional alinhado à BNCC, é um percurso que explora as relações intra e interpessoais. Assim, os alunos se tornam capazes de resolver conflitos internos e externos de maneira **autônoma, criativa e inclusiva**.



GRADES

GRADE HORÁRIA

Unidades Botafogo, Freguesia, Méier, Rio 2 e Recreio

07h45 - 12h15	Ensino Regular	
12h20 - 13h20	Almoço	
13h20 - 15h00	Projetos (PBL)	
15h00 - 15h10	Intervalo	
15h10 - 16h00	Estudo dirigido	
16h30 - 17h30	+QI (*metropolitano)	
18h00 - 19h00	+QI	

GRADE HORÁRIA

Unidade Tijuca e Rio 2

	08h30 - 9h30	+QI	
	09h30 - 10h20	Estudo dirigido	
	10h20 - 10h30	Intervalo	
	10h30 - 12h10	Projetos (PBL)	
	12h10 - 13h10	Almoço	
	13h15 - 17h50	Ensino Regular	
	18h00 - 19h00	+QI	

PAGAMENTO

Renovação - Valor do regular (verificar na sua unidade) + valor do contraturno (R\$600,00)

Captação - Valor completo (regular + contraturno)

Anuidade:

01 anuidade da Renovação + o serviço do contraturno (boleto separado)

01 anuidade da Captação (já com o valor do contraturno)

PARA MAIS INFORMAÇÕES SOBRE VALORES E PAGAMENTO:

**ENTRE EM CONTATO COM A
UNIDADE QI DE PREFERÊNCIA**

CONDIÇÕES CONTRATUAIS

O novo formato do Ensino Fundamental I é composto pelo **horário regular** + **horário contraturno com imersão em inglês**, juntos como um único produto, dando origem ao **Qi Bilíngue** com um total de 4 horas diárias de inglês.

Porém, caso o aluno queira somente permanecer no horário regular (apenas 1 hora de inglês diária), é possível, mediante algumas condições. Para saber mais, o responsável deve entrar em contato com a secretaria da unidade Qi de preferência.



Explore, play and learn.

THANK YOU!

Saiba mais acessando nosso site:

[clique aqui](#)

Assista nosso vídeo:

[clique aqui](#)



<https://colegioqi.com.br>

